

# Sage 100

## Innovationen & Funktionen

Sabine Preußer | Product Evangelist

24.04.2024

# Agenda

- Sage 100 Modernisierung und Version 9.0.7
- Blick in die Zukunft
  - Sage CoPilot und Sage Network
- eRechnung kommt

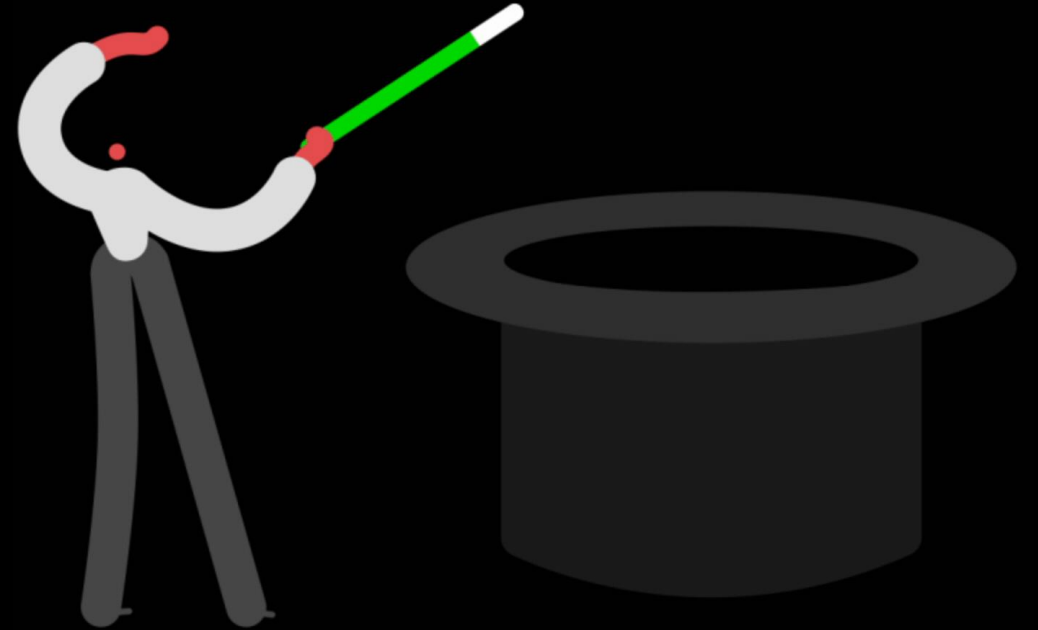

# Sage 100 mit Namenszusatz

Sage 100 | Smart Edition

## Neue Icons

Rechnungswesen Smart

Warenwirtschaft Smart

Sage

 YouTube

Arbeiten Sie intelligenter mit der neuen Sage 100 Smart Edition!

# Sage 100 Version 9.0.7

255  
Storys

1284  
*Storypoints*

130  
*Tickets*

248  
*Bugs*

12  
*Customer  
Voice*

- Auslieferung: 20.06.2022
- Beinhaltet Version 9.0.7 **UND** Sage 100 Smart Edition

# Sage 100 9.0.7

## Warenwirtschaft

- Lagerwesen
  - Unterstützung eigener Bewegungsarten
  - Mehrfache Ab- und Umbuchungen
  - Bestandsauskunft + weitere Register
  - Lagerplatzzuordnung über Assi
- Modernisierung
  - Artikelstamm/Disposition zeitgesteuert/Bestellmonate
  - Sepa Mandatzuordnung

## Rechnungswesen Modernisierung

- Buchungserfassung
  - Adressdialog (Einmalkontokorrent)
  - Aufteilung Betrag
  - Wiederkehrende Buchungen
  - Buchungssuche
  - Buchungsnachweis
  - Abschlussbuchung
  - OP-Ausziffern und OP-Details
- Buchungserfassung + Stammdaten
  - Zahlungskonditionen
  - UStID-Nr. Prüfung
  - Bankverbindung (für DE/AT/CH)
- Zahlungsverkehr
  - Grundlagen Zahlungsverkehr
  - Automatische Ländervorbelegung
  - Zahlungen und Lastschriften ausführen/wiederholen

## System

- Umschaltung der Dialoge im Admin
- Belegerfassung Einzeldruck auf neue Technologie umgestellt
- Konzept der Beleg-Übersetzungen wurde überarbeitet
- Passwort Eingabefelder mit 
- Eigene Anmeldung an globaler Datenbank aus Security-Gründen
- Modernisierung
  - Erstellung von Favoriten, Wiedervorlagen, Profil zurücksetzen, Vorlagenexport und -import (Assistent)

# Entfernung der Dialogumschaltung

- **Artikel + Textbaustein Stammdaten** (Version 8.0 im April 2017)
- **Belegerfassung Einkauf** (Version 7.1 im Okt. 2016)
- **Belegerfassung Verkauf** (Version 7.1 im Juni 2016)
- **Buchungserfassung** (Version 8.0 im Okt. 2017)
- **Lieferscheine erstellen** (Version 9.0 im Aug. 2022)

Version 9.0.6

Version 9.0.7

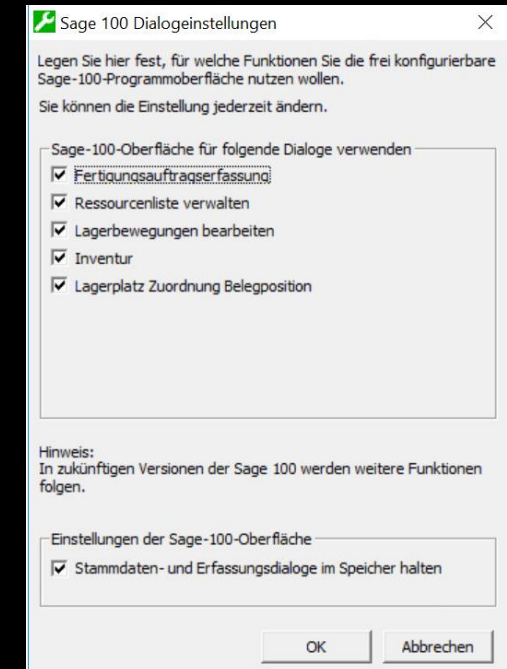
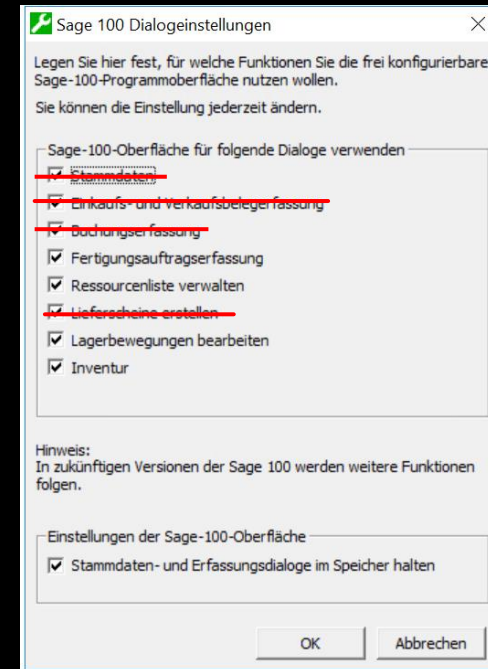

# Entfernung von Access Formularen

- Zahlungen und Lastschriften
- Mahnwesen
- Großteil der Grundlagendialoge
- Projektstamm
- Lieferscheine erstellen
- AddIn von Intrastat
- Lagerplatzsuchdialog (wird in neuen Dialogen nicht mehr verwendet; steht codeseitig weiterhin zur Verfügung)

# DMS Annual Version

- Projektteam von Sage und d.velop nimmt Anbindung an Annual Version 2022 vor
- Live Update steht **seit dieser Woche** über DMS Server mit Aktualisierung zur Verfügung
- Beachtung bei Umstellungen von Versionen unterhalb von 8.1
- Großartige Möglichkeiten zum Folgegeschäft und weitere Lösungen rund um Cloudtechnologie

## Änderungen:

- ✓ Neue Kennwortrichtlinien
- ✓ Archiv-Strukturanlage angepasst

## Wichtige Neuerungen im d.3 admin

- ✓ Änderung der gesamten Benutzerführung
- ✓ Manuelle Zuordnung bei Nutzung des externen DMS Clients/Folgegeschäft
- ✓ Beachtung der Dokumentation zur Annual Version

# Produkt des Jahres

## Sage 100 for win

Sage 100 in der Kategorie "CRM und ERP" beim Fachmagazin Connect Professional nominiert.

Jede Stimme zählt! Teilen Sie die Nachricht gern im Team!

<https://umfragen.weka-fachmedien.de/index.php/776862?lang=de>

© WEKA FACHMEDIEN / Andreas Juranits

# Modernisierung

Sage 100 wird Access frei

Sage

# Sage 100 Modernisierung

3 Millionen Zeilen Code

1.695 Dialoge

900 Listen

600 Reporte

Über alle Produkte, ohne xRM

zur Auslieferung ≈ 936 Dialoge umgestellt

**75%**  
Technologie-  
wechsel  
abgeschlossen

**60%**  
Wawi und Rewe,  
Produktion in .net  
  
ohne xRM

**35%**  
Gestrichene  
Funktionen, da in  
neuer Technik  
vorhanden

**40%**  
Funktionen basieren  
auf MS Access zur  
Umstellung

# Ausblick

## Funktionen in Access

- Alle Dialoge und Berichte, die **nicht** auf Metadaten in MS Access basieren
- Telefonie

## Anstehende Umstellungen

- Seriennummern, Chargen und Varianten
- Anlagenbuchhaltung
- Rechnungseingangsprüfung (eInvoicing)
- DMS (Annualversion)
- Druck (Stapel, Korrespondenz)

## Konsolidierung Portfolio

- Sage 100 Desktop
- Aufgabencenter

## Prioritäten

- Umstellung von Warenwirtschaft und Rechnungswesen
- Produktion und xRM in Abstimmung

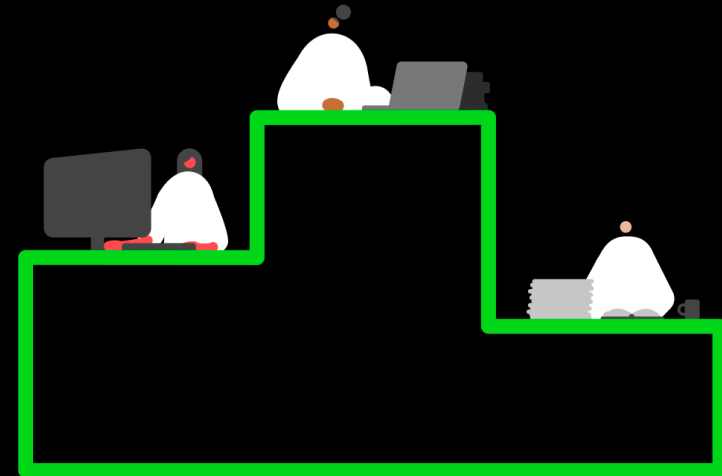

# Sage 100

## Technischer Umbruch

- Loslösung von MS-Access
- VB6-freie Sage 100 Oberfläche
- Verringerung der Komplexität und Abhängigkeiten
- 64bit Fähigkeit bei Erreichung der Accesskomplettumstellung

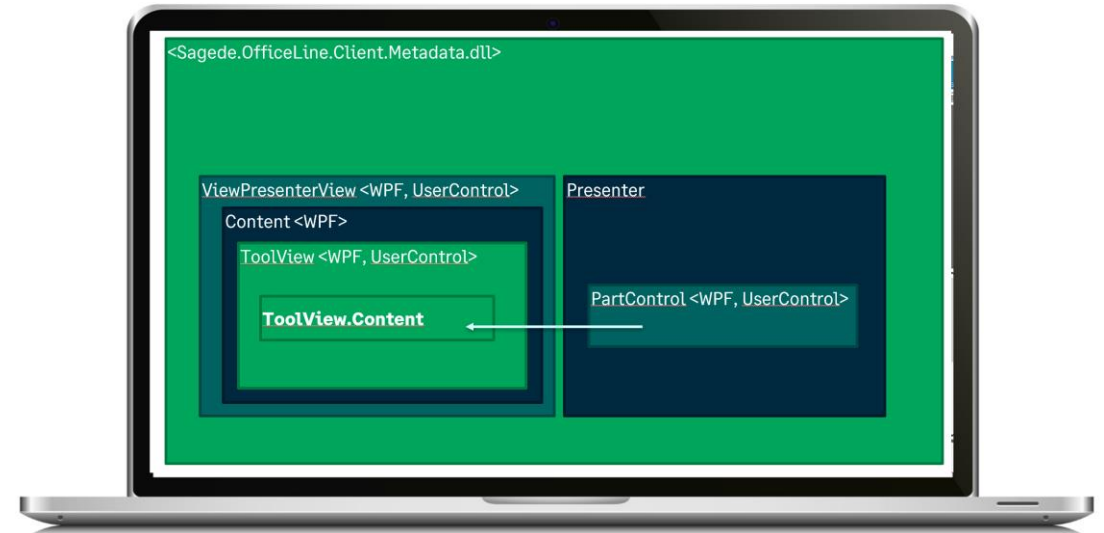
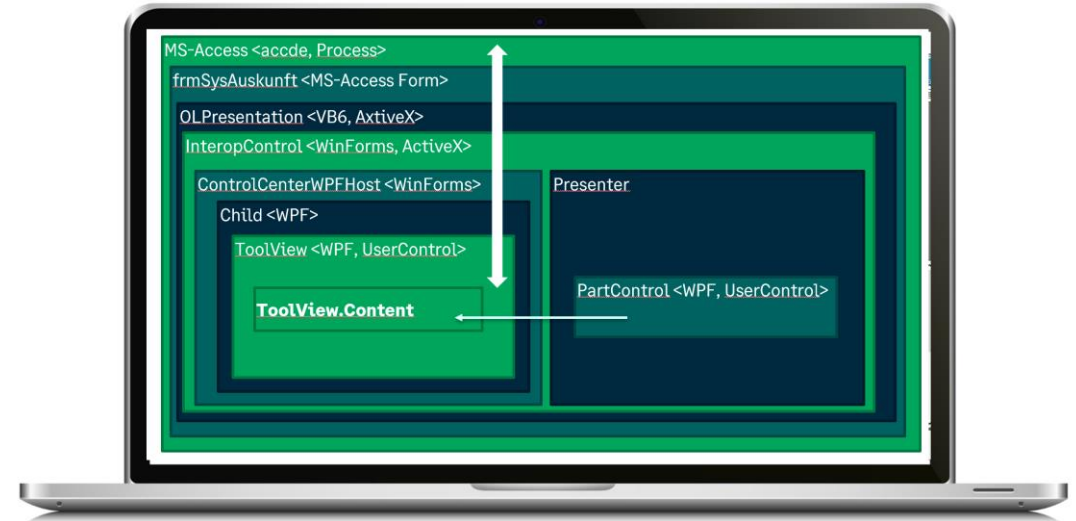

# Sage 100 Access

- Technologie Risiko mit Access
- Veraltete Technologie
- Nicht zukunftssicher
- Veraltetes UI und UX
- Unflexibel
- Nicht konfigurierbar
- Funktional überfrachtet
- Zu langsam
- Fehleranfällig
- Keine API Funktionalität

Überladene Register und Funktionen

Menü kann nicht ein- und ausgeklappt werden, nicht konfigurierbar

Nur Auflistung, mit 2 Spalten, nicht konfigurierbar, ohne Filter etc.

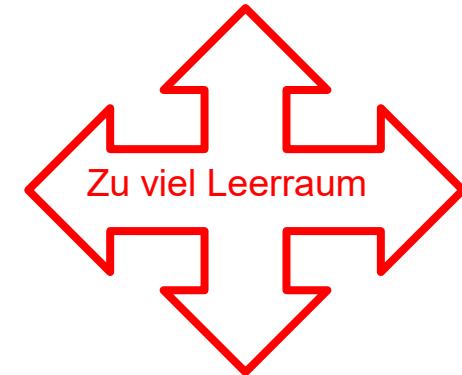

Inflexibel, kein Verschieben und Ändern möglich

# Sage 100

## Access frei

- Moderne Technologie (.net)
- UX und UI nach dem globalen Sage Design
- Hochflexible Anpassbarkeit dank AppDesigner
- Anpassungen an Kunden- und Benutzerbedürfnisse
- Konfiguration von Listen, Feldern und Dialogen
- Intelligente Listen und Suche
- Vereinfachte Hosting-Option (flexible Cloud Modelle wie Sage ERP)
- API Funktionalität
- Hochgebotete Customer Voice Wünsche können bedient werden

Öffnen von Tabs auf 2<sup>tem</sup> Bildschirm  
Flexibles Menü

Änderung der Spalten

Einfache Filternutzung werden

Mandantenfarbe kann geändert werden

Bildschirmfarbe weiß und grau  
Darkmodus folgt

Einfache Suche

Tabs + Felder anpassbar

Basiert auf Metadaten in .net

# Globale Entwicklung

- Sage Network
- Sage CoPilot

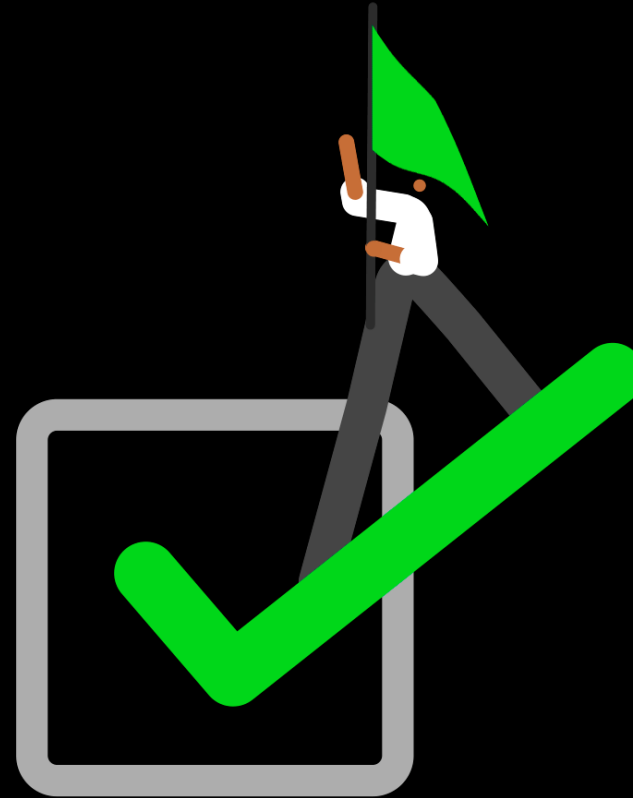

# Smarter, faster business.

## Globale Cloudentwicklung

Konzipiert für weltweite Nutzung  
im Bereich Kunden, Lieferanten,  
Mitarbeiter, Zahlungsverkehr und  
im Austausch mit Behörden

## Gemeinsame Plattform

Anbindung für Sage Produkte, egal  
ob Cloud Connected, native  
Cloudlösung, lokal oder global

## Invest in die Zukunft

KI gestützte Dienste, um  
Arbeitsabläufe zu automatisieren  
und neue Einblicke in Daten zu  
gewinnen

# Blick auf das Sage Network

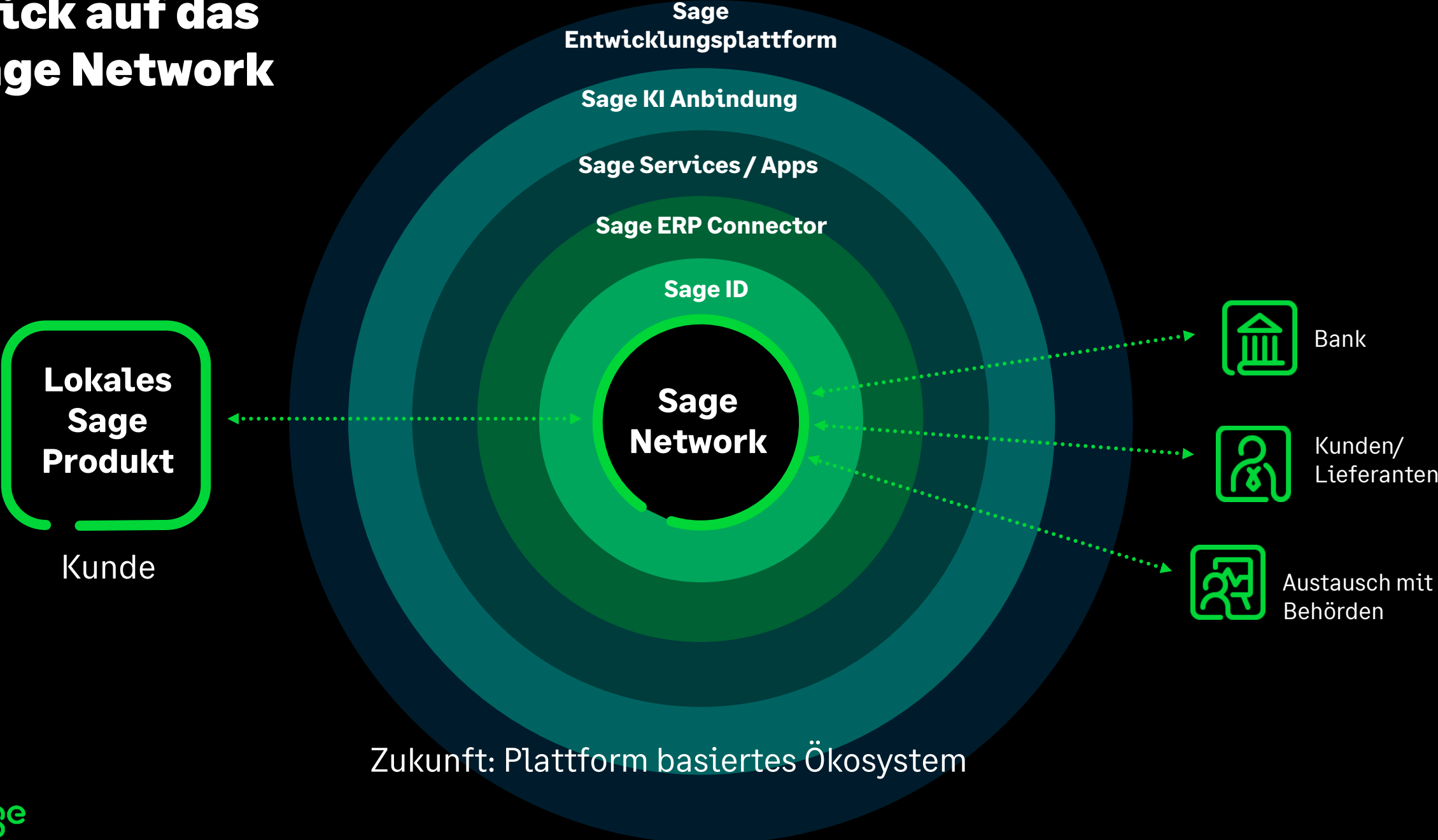

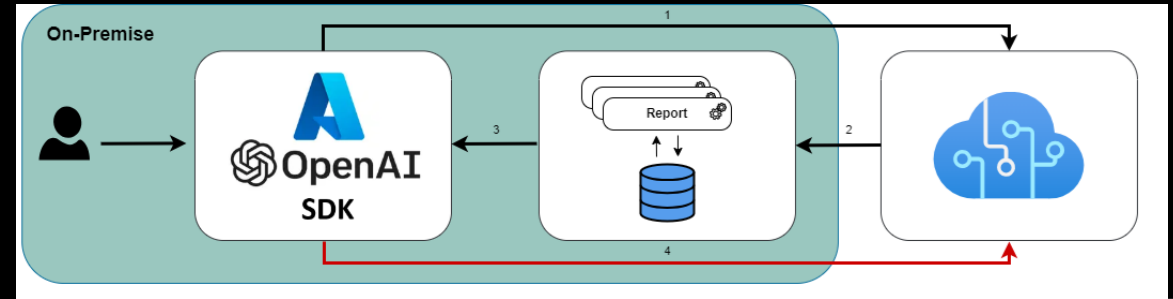

Please enter your question:  
which functions do you have?

Starting: 06.03.2024 14:12:03

[ASSISTANT]:  
Sure, I can provide you with information about the functions available within this environment. Here are the functions that you can utilize:

- get\_open\_item\_for\_account**: This function allows you to get the open item list for a specific account. You'll need to provide the account information as an input parameter.
- get\_open\_items**: Using this function, you can retrieve a list of all open items without specifying any particular account.
- get\_financial\_report**: This function is designed to provide you with the financial report for a company. It offers rich data that you can use to assess the health of a company based on yearly figures.

If you need assistance with any of these functions or have specific queries you'd like to address, please let me know!

## Learnings

- Datenqualität
- Prompt Engineering
  - KI keine Berechnungen durchführen lassen
- gpt-4 signifikant besser
- GitHub CoPilot hilfreich

# Gesetzliches

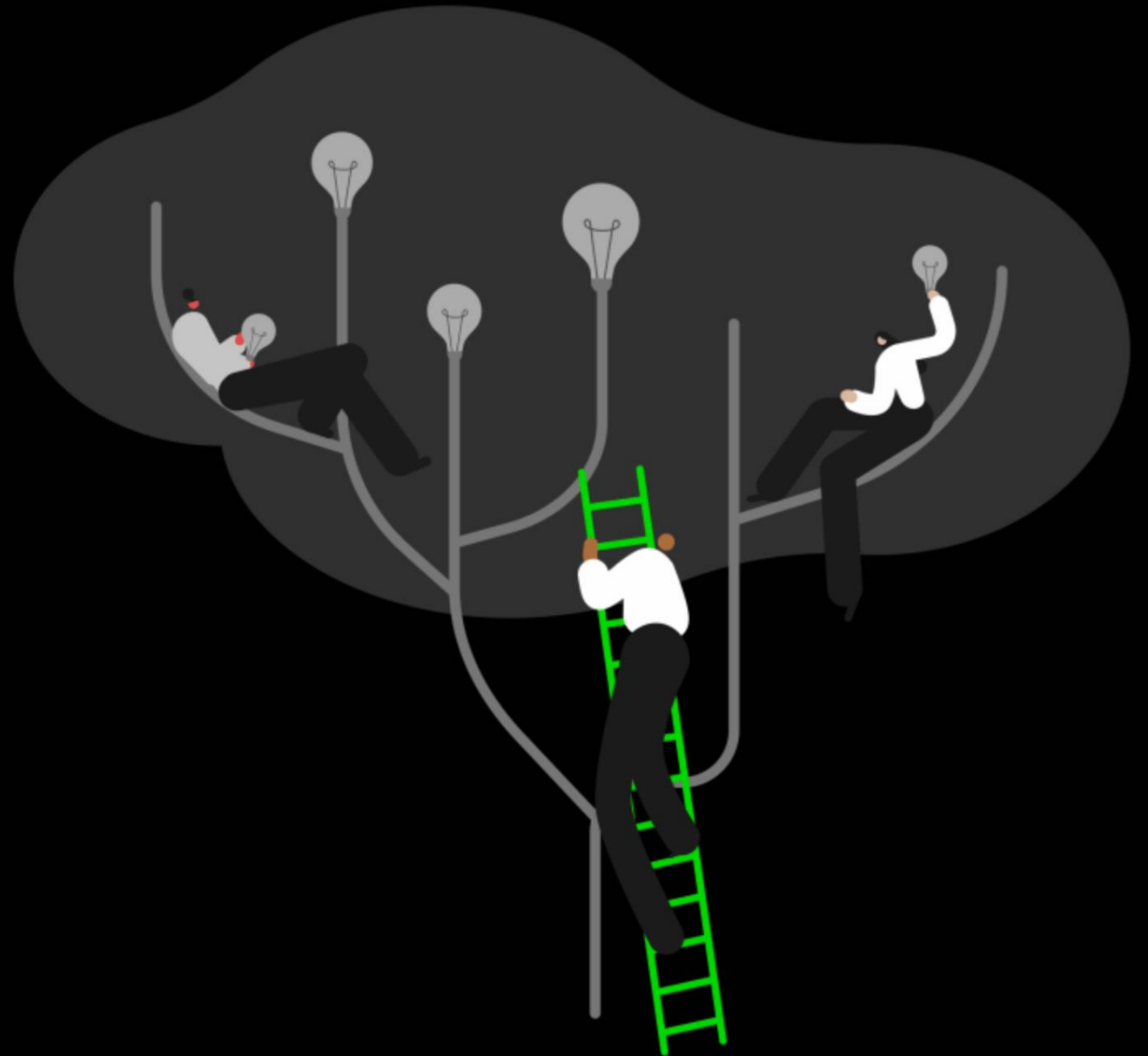

# Gesetzliche Initiativen in FY 24/25

## Wachstumschancengesetz

Änderungen u.a. in der Anlagenbuchhaltung

## Verpflichtende eRechnungen im B2B:

Erstellung und Empfangen ab 01/25 und Einlesen und Verarbeiten ab 01/2027 in Abstufungen

4.

## Bürokratieentlastungsgesetz:

Schriftformerfordernis sowie Informationspflichten und Vorschlag zur Absenkung der Archivierungspflicht für Rechnungen

Vorbehaltlich weiterer Initiativen des Bundes zur Digitalisierung!

## Betriebsprüfungsaudits:

Automationsgestützte quantitative Prüfungsmethoden in der steuerlichen Außenprüfung

## Auslandszahlungsverkehr:

Umstellung von MT 940 auf CAMT

## Einwegkunststofffondsgesetz (EWKFondsG):

Prüfung auf Stammdatenerweiterung und Auswertung

## Lieferkettengesetz:

Umgang mit Menschenrechten und Umweltstandards (gestern auf EU Ebene verabschiedet)

Gesetzliche Aktualisierungen in DACH

# Ab 2025 Pflicht im B2B mit Übergangsfristen für Versand

**Ab 01.01.2025**  
muss Empfang von  
eRechnungen  
möglich sein

**Ab 2027** nicht  
mehr erlaubt

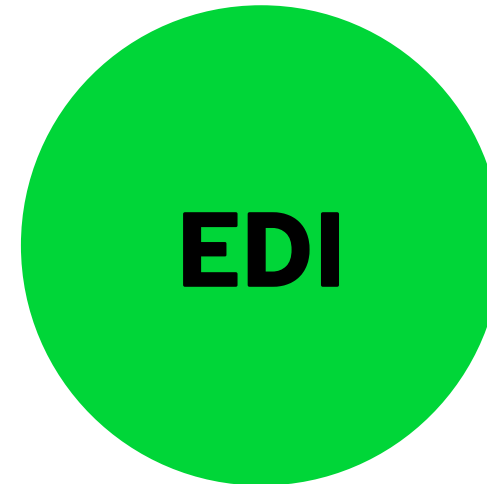

Mit Zustimmung **bis**  
**2028**, wenn es nicht  
EN16931 entspricht

ZUGFeRD 2.2,  
XRechnung, CII, UBL  
**Ab 01.01.2025**

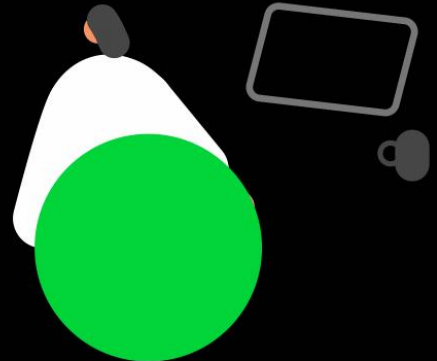

**Vielen Dank!**